

Att exportera och importera registreringar i CardioVisions

Exportera data

1. Starta CardioVisions.
2. Logga in som administratör.
3. Öppna databasen
Klicka på den datamapp vars data skall exporteras så att den blir markerad, i bilden här nedan mappen HÄGGKVIST.

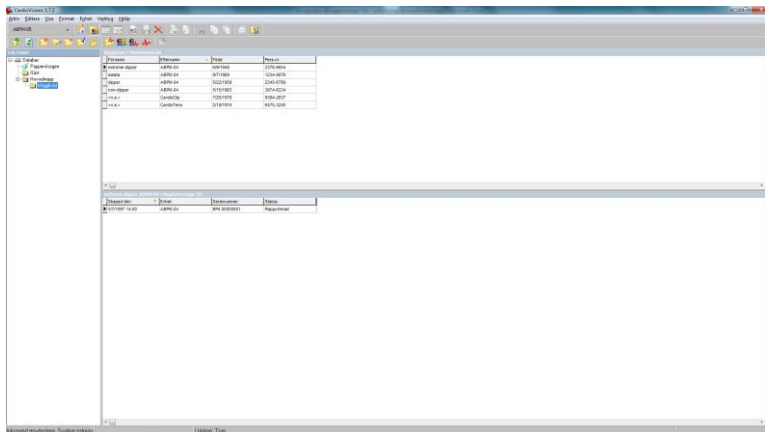

4. Klicka på menyn "Verktyg" och därefter på "Exportera data från vald mapp...", varvid fönstret "Exportera" öppnas.
5. I detta fönster kan du läsa information om hur många registreringar som kommer att exporteras. Du kan också se storleken på den disk dit datafilerna skall exporteras, samt hur mycket ledigt minne som denna disk har. Slutligen kan du se den totala storleken på de filer som kommer att exporteras.

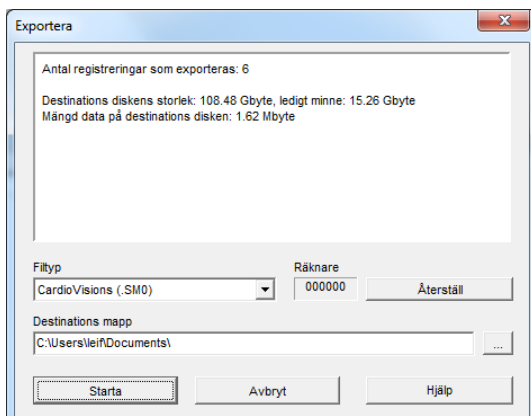

Välj destinationsmapp genom att klicka på knappen längst till höger om raden för "Destinations mapp" och klicka därefter på "Start" knappen för att starta exporten.

6. Efter avslutad export visas hur många registreringar som har exporterats. Klicka på "Stäng" knappen för att avsluta exportfunktionen.

Importera data

1. Starta CardioVisions.
2. Logga in som vanlig användare, inte som administratör.
3. Öppna databasen.
Klicka och markera den datamapp dit data skall importeras.
4. Klicka på menyn "Vertyg" och därefter på "Importera data till vald mapp..." och välj "CardioVisions format".

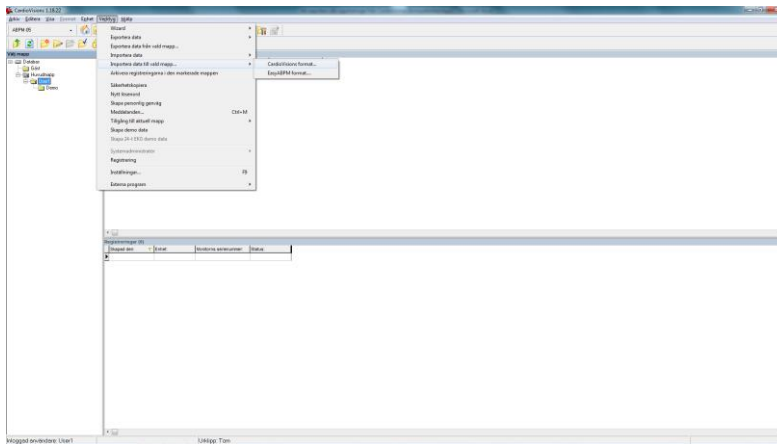

5. Fönstret "Välj mapp" öppnas. Markera den mapp där de exporterade datafilerna finns och klicka därefter på "OK" knappen.
6. Nu öppnas ett fönster som visar en lista med alla registreringar som kommer att importeras. Klicka på "OK" knappen för att starta importen.

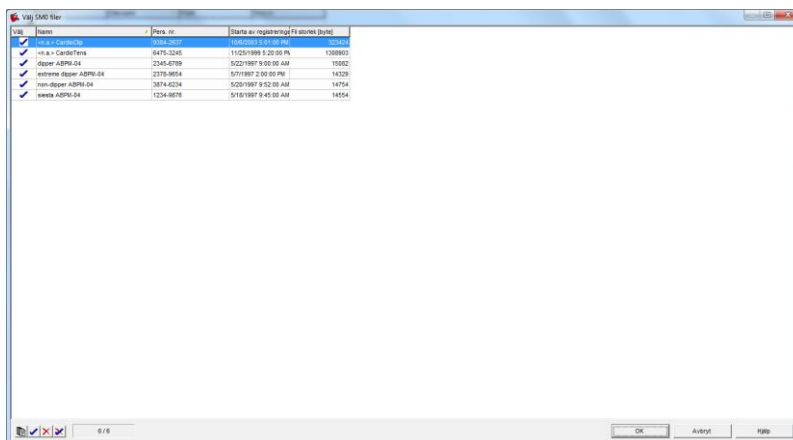

7. Efter avslutad import öppnas ett nytt fönster som visar resultatet av importen. Klicka på "OK" knappen för att stänga importfunktionen.