

1. Skapa nytt registreringsschema och sparat detta som standard.

Vid programmering av blodtrycksapparaten går du till fliken "BT inställningar" och anger där önskade registreringsintervall för den aktiva och passiva perioden. Klicka därefter på knappen "Spara" som finns i fönstrets nedre vänstra hörn.

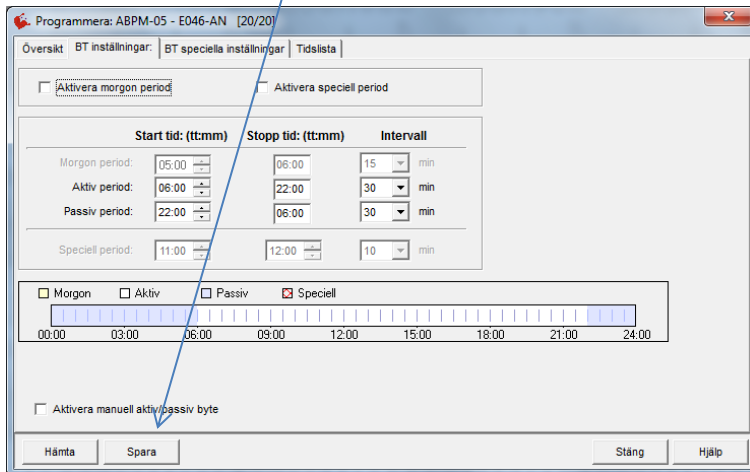

När du klickar på "Spara" knappen så öppnas ett nytt fönster och i detta fönster skall du i den översta tomma raden ange ett namn för det aktuella registreringsschemat, exempelvis: 30 / 30

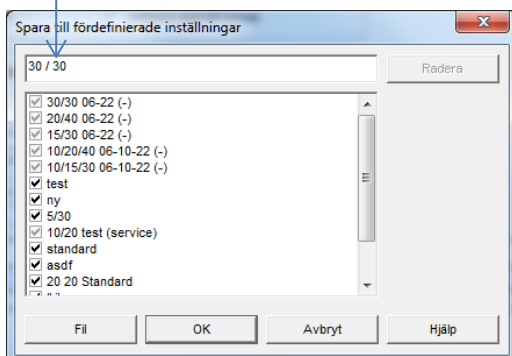
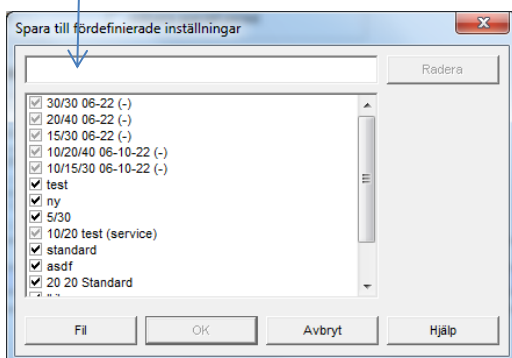

Här har vi skapat ett nytt schema där vi registrerar med 30 minuters intervall i båda aktiv och passiv period.

När du har angett namn på det nya registreringsschemat så klickar du på "OK" knappen, varvid du får en fråga om ändringen skall gälla alla användare, svara "Ja" på denna fråga och klicka därefter på fliken "Översikt" för att komma tillbaka till huvudmenyn för programmeringen.

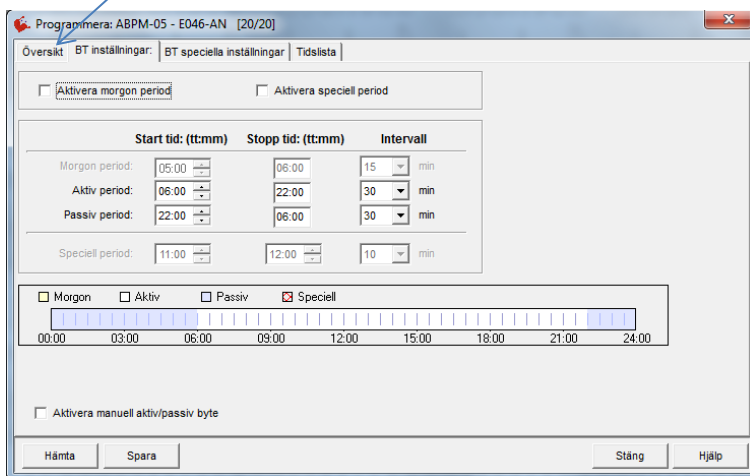

Det nya registreringsschemat skall nu synas i fältet för BT.

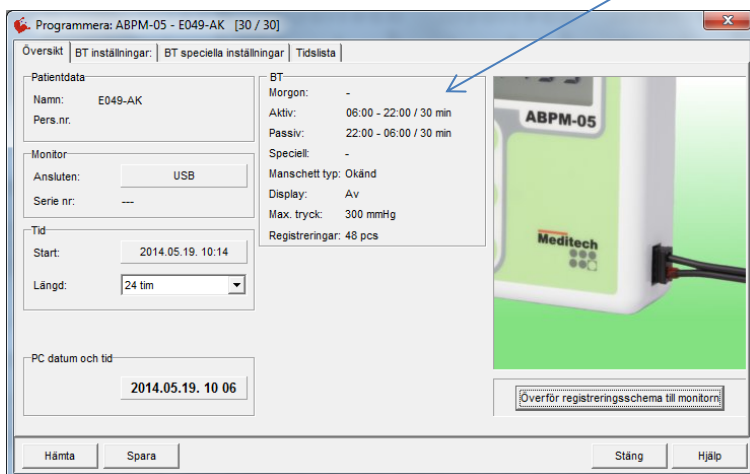

Detta registreringsschema kommer nu att ligga som standard vid varje programmering och om du istället vill använda ett annat registreringsschema så kan du klicka på knappen "Hämta", varvid ett nytt fönster öppnas där det finns en lista över alla befintliga registreringsscheman. Klicka på raden för det registreringsschema som du vill använda varvid det visas i det översta fönstret. Klicka därefter på "OK" knappen för att aktivera detta schema.

